ПСМ

Дизельный генератор ПСМ A

Серия AD

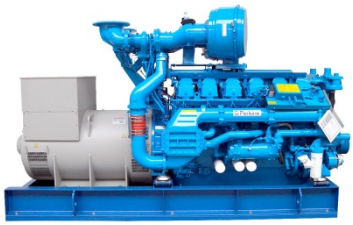

Основная мощность (длител.) **1080** кВт / **1350** кВА
Резервная мощность **1188** кВт / **1485** кВА
Модель двигателя **Perkins 4012-46TWG3A**
Модель генератора **Stamford PI734B**

Серия ADP «Perry»

Комплектуются английскими двигателями Perkins
Обеспечивают взаимозаменяемость запасных частей в парках владельцев тракторов и дорожно-строительных машин
Марка двигателей хорошо известна и популярна в России
Отличаются оптимальным расходом топлива, низким уровень шума и токсичности выхлопных газов

ХАРАКТЕРИСТИКИ

Напряжение, В	400
Частота вращения вала двигателя, об/мин	1500
Расход топлива при 75% нагрузки, л/ч	217.1
Род тока	переменный трехфазный
Частота тока, Гц	50
Номинальный коэффициент мощности	0.8
Номинальный ток, А	1944
Топливный бак, л	по согласованию с Заказчиком
Объем системы охлаждения, л	196
Объем системы смазки, л	177
Габариты открытого исполнения ДхШхВ, мм	4900×1950×2450
Вес, кг	9500
Система управления	СУЭМ ПСМ
Запуск	Ручной/Автоматический
Контроллер	DEIF

ДОПОЛНИТЕЛЬНОЕ ОБОРУДОВАНИЕ

- Подогреватель жидкостный предпусковой Webasto
- Электрический подогреватель охлаждающей жидкости
- Масляная система, обеспечивающая 150 часов непрерывной работы (третья степень автоматизации)
- Низкошумный глушитель (25Дб, 35Дб)
- Двухконтурная система охлаждения
- Система автоматической дозаправки топливом
- Система учета расхода топлива (серии DFM)
- Ручной/электрический насос откачки/закачки жидкостей
- Топливный фильтр-влагоотделитель
- Внешний топливный бак
- Двухпроводная система электрооборудования
- PMG (система подвозбуждения на постоянных магнитах)
- Системы дистанционного мониторинга и управления электростанцией
- Система учета электрической энергии
- Система управления параллельной работой дизель-генераторов
- Прибор/реле контроля изоляции
- Контроллер для работы при температуре до -40°С (Устанавливается вместо базового контроллера системы управления)
- Разъемы для внешнего подключения кабелей (для кожухов и контейнеров)
- Катушка с кабелем (для передвижных электростанций)
- Комплект ЗИП на период от 500 до 5000 ч

ВАРИАНТЫ ИСПОЛНЕНИЯ

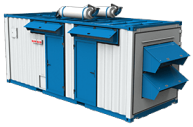

Контейнер «Север-М»

Возможна установка на автомобили различных производителей, прицепы, полуприцепы, а также на сани-лыжи и сани-волокуши.

Полное описание продукта на сайте

Соответствуют техническим регламентам таможенного союза: ТР ТС 010/2011 «О безопасности машин и оборудования» и ТР ТС 020/2011 «Электромагнитная совместимость технических средств»

Гарантийный срок – 18 месяцев с момента отгрузки или 12 месяцев с момента начала эксплуатации или 2000 моточасов (зависит от того, что наступит раньше).

По вопросам приобретения и уточнения технических деталей обращайтесь в офис продаж

ПСМ

Copyright © 2016 Промышленные Силовые Машины (ПСМ)
Спецификации могут быть изменены без предупреждения

www.powerunit.ru

Офис продаж:
Адрес: Россия, 150040, г. Ярославль, ул. Некрасова, д. 41, офис 106.
Телефон: 8-800-500-08-12 (бесплатный звонок по России), (4852) 58-08-12
Факс: (4852) 58-08-12 доб.6002. **E-mail:** psm@powerunit.ru